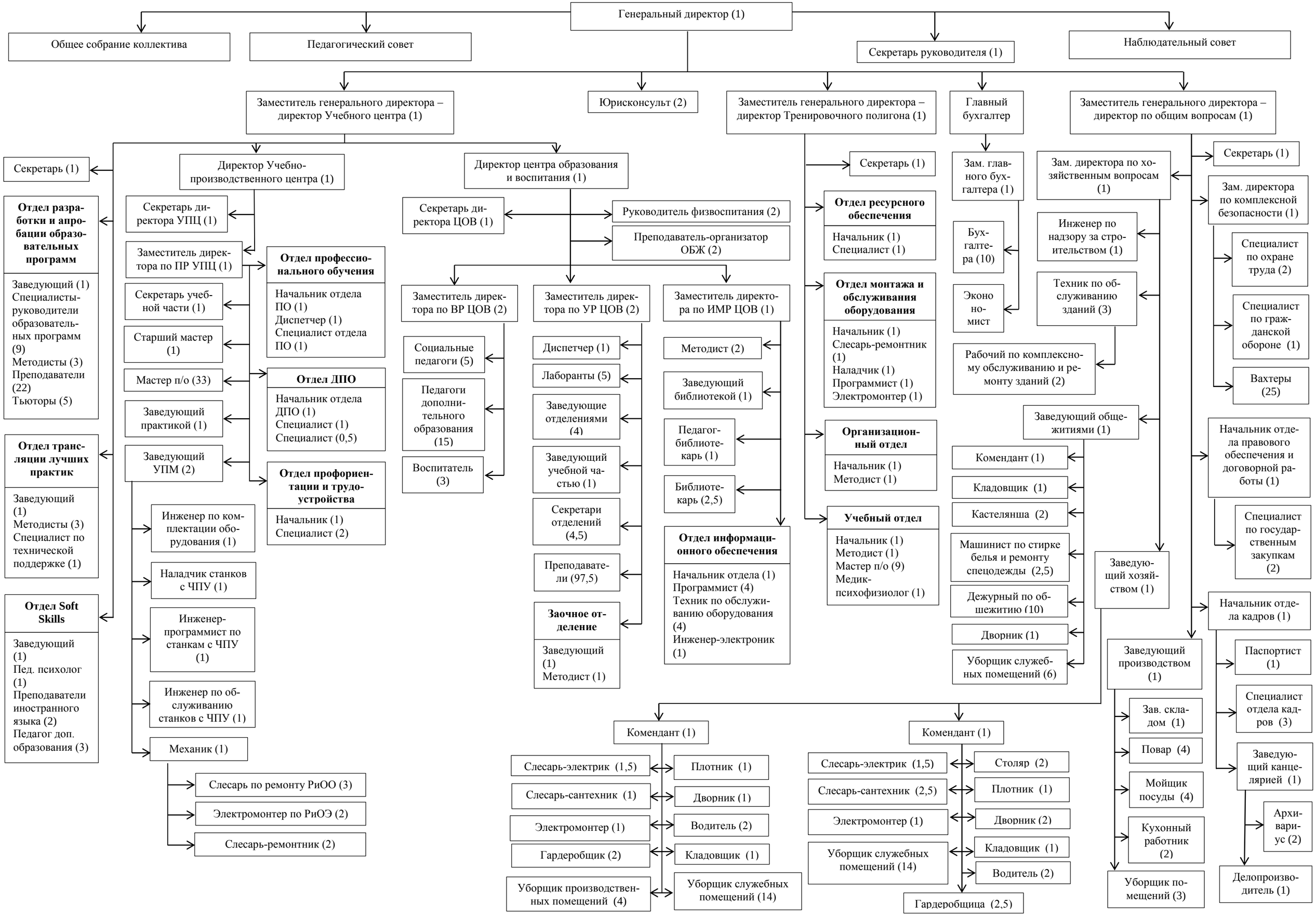
Генеральный директор (1)
Общее собрание коллектива
Педагогический совет
Секретарь руководителя (1)
Наблюдательный совет
Заместитель генерального директора – директор Учебного центра (1)
Юрисконсульт (2)
Заместитель генерального директора – директор Тренировочного полигона (1)
Главный бухгалтер
Заместитель генерального директора – директор по общим вопросам (1)
Секретарь (1)
Отдел разработки и апробации образовательных программ
Заведующий (1)
Специалисты-руководители образовательных программ (9)
Методисты (3)
Преподаватели (22)
Тьюторы (5)
Отдел трансляции лучших практик
Заведующий (1)
Методисты (3)
Специалист по технической поддержке (1)
Отдел Soft Skills
Заведующий (1)
Пед. психолог (1)
Преподаватели иностранного языка (2)
Педагог доп. образования (3)
Директор Учебно-производственного центра (1)
Секретарь директора УПЦ (1)
Заместитель директора по ПР УПЦ (1)
Секретарь учебной части (1)
Старший мастер (1)
Мастер п/о (33)
Заведующий практикой (1)
Заведующий УПМ (2)
Отдел профессионального обучения
Начальник отдела ПО (1)
Диспетчер (1)
Специалист отдела ПО (1)
Отдел ДПО
Начальник отдела ДПО (1)
Специалист (1)
Специалист (0,5)
Отдел профориентации и трудоустройства
Начальник (1)
Специалист (2)
Инженер по комплектации оборудования (1)
Наладчик станков с ЧПУ (1)
Инженер-программист по станкам с ЧПУ (1)
Инженер по обслуживанию станков с ЧПУ (1)
Механик (1)
Слесарь по ремонту РиОО (3)
Электромонтер по РиОЭ (2)
Слесарь-ремонтник (2)
Директор центра образования и воспитания (1)
Секретарь директора ЦОВ (1)
Руководитель физвоспитания (2)
Преподаватель-организатор ОБЖ (2)
Заместитель директора по ВР ЦОВ (2)
Социальные педагоги (5)
Педагоги дополнительного образования (15)
Воспитатель (3)
Заместитель директора по УР ЦОВ (2)
Диспетчер (1)
Лаборанты (5)
Заведующие отделениями (4)
Заведующий учебной частью (1)
Секретари отделений (4,5)
Преподаватели (97,5)
Заочное отделение
Заведующий (1)
Методист (1)
Заместитель директора по ИМР ЦОВ (1)
Методист (2)
Заведующий библиотекой (1)
Педагог-библиотекарь (1)
Библиотекарь (2,5)
Отдел информационного обеспечения
Начальник отдела (1)
Программист (4)
Техник по обслуживанию оборудования (4)
Инженер-электроник (1)
Секретарь (1)
Отдел ресурсного обеспечения
Начальник (1)
Специалист (1)
Отдел монтажа и обслуживания оборудования
Начальник (1)
Слесарь-ремонтник (1)
Наладчик (1)
Программист (1)
Электромонтер (1)
Организационный отдел
Начальник (1)
Методист (1)
Учебный отдел
Начальник (1)
Методист (1)
Мастер п/о (9)
Медик-психофизиолог (1)
Зам. главного бухгалтера (1)
Бухгалтера (10)
Экономист
Зам. директора по хозяйственным вопросам (1)
Инженер по надзору за строительством (1)
Техник по обслуживанию зданий (3)
Рабочий по комплексному обслуживанию и ремонту зданий (2)
Заведующий общежитиями (1)
Комендант (1)
Кладовщик (1)
Кастелянша (2)
Машинист по стирке белья и ремонту спецодежды (2,5)
Дежурный по общежитию (10)
Дворник (1)
Уборщик служебных помещений (6)
Заведующий хозяйством (1)
Заведующий производством (1)
Зав. складом (1)
Повар (4)
Мойщик посуды (4)
Кухонный работник (2)
Уборщик помещений (3)
Секретарь (1)
Зам. директора по комплексной безопасности (1)
Специалист по охране труда (2)
Специалист по гражданской обороне (1)
Вахтеры (25)
Начальник отдела правового обеспечения и договорной работы (1)
Специалист по государственным закупкам (2)
Начальник отдела кадров (1)
Паспортист (1)
Специалист отдела кадров (3)
Заведующий канцелярией (1)
Архивариус (2)
Делопроизводитель (1)
Комендант (1)
Слесарь-электрик (1,5)
Слесарь-сантехник (1)
Электромонтер (1)
Гардеробщик (2)
Уборщик производственных помещений (4)
Плотник (1)
Дворник (1)
Водитель (2)
Кладовщик (1)
Уборщик служебных помещений (14)
Комендант (1)
Слесарь-электрик (1,5)
Слесарь-сантехник (2,5)
Электромонтер (1)
Уборщик служебных помещений (14)
Столяр (2)
Плотник (1)
Дворник (2)
Кладовщик (1)
Водитель (2)
Гардеробщица (2,5)